滋賀県　ＬＰガス協会　会員販売店位置図

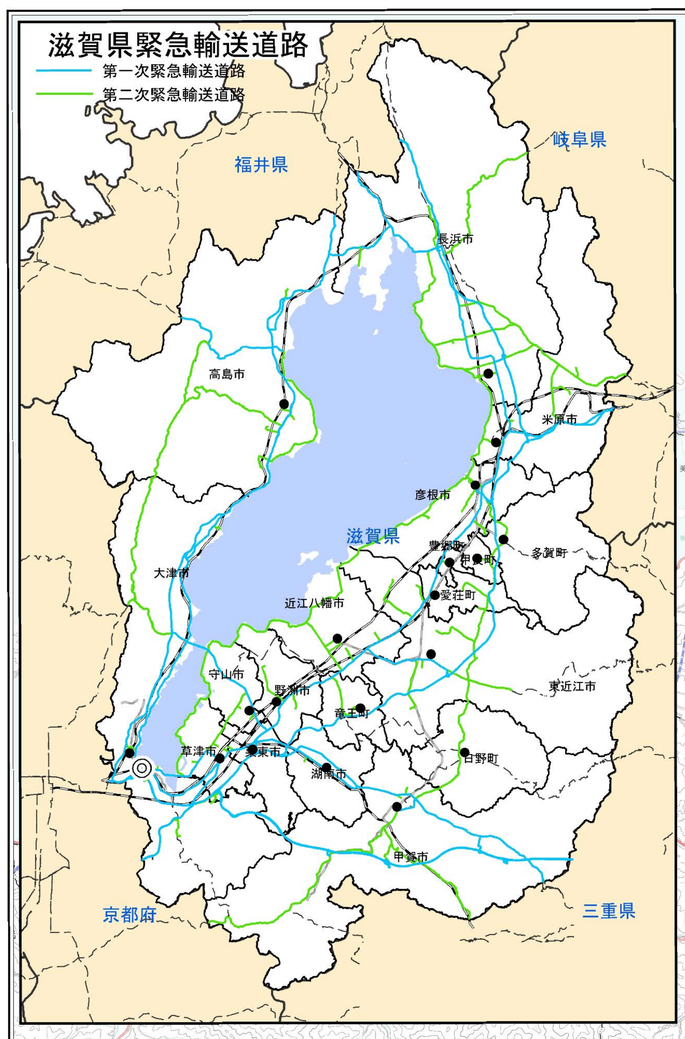

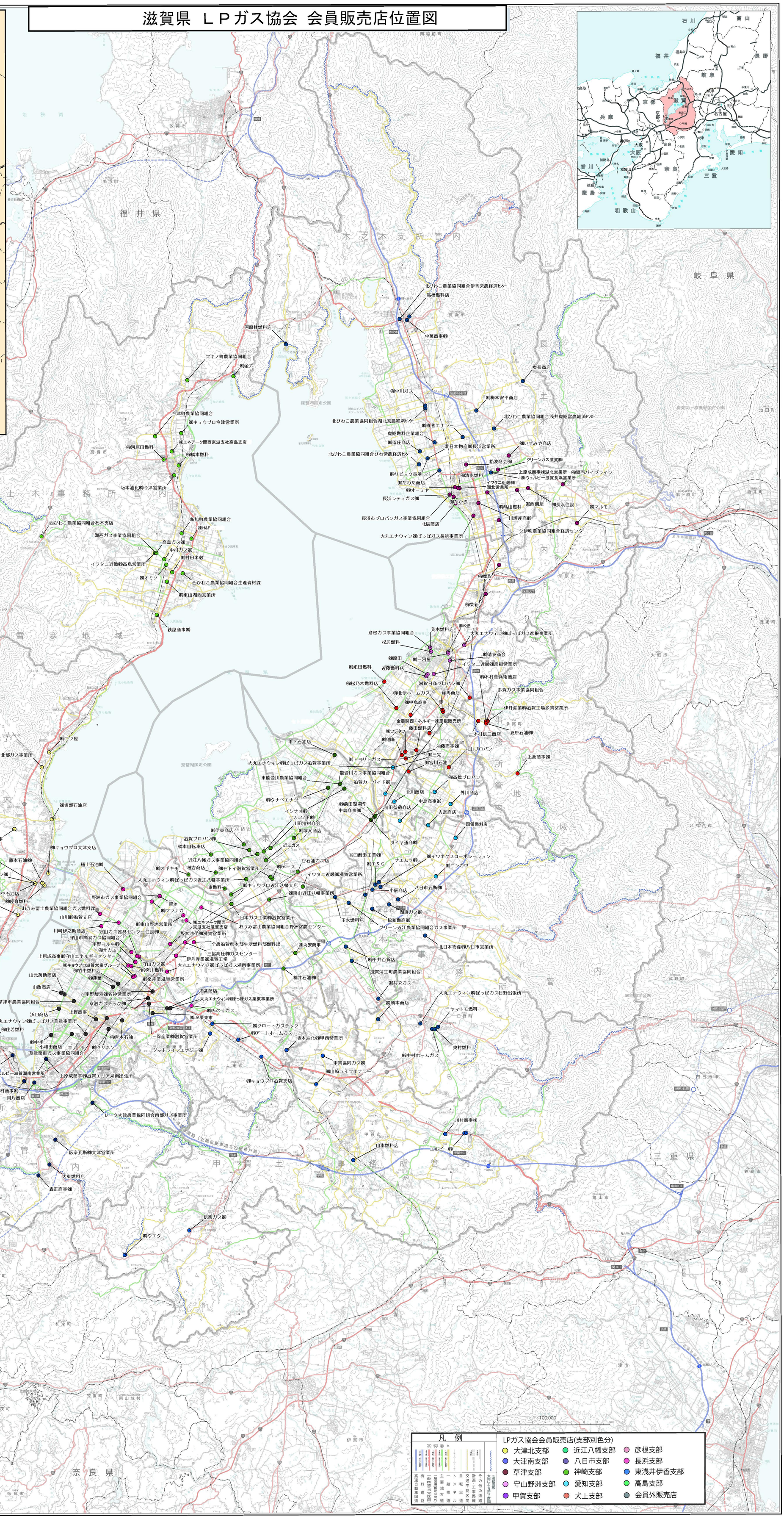

道路表

国道		50	伊賀信楽線	176	桜川西堀王線	255	草崎迫北線	335	今津マキノ線				
1号	東京都千代田区 / 東海道 / 大津市	51	東海寺草貫線	178	泉台野線	256	青花寺貫根線	336	坂津浜饗線				
8号	富山県富山市 / 東海道 / 大阪市	52	姜見八日市線	179	山松尾線	258	遠久片山線	337	相子畑野線				
21号	岐阜県高山市 / 東海道 / 名古屋市	53	牧甲賀線	180	雄由矢口線	259	西島鈴鹿線	340	草津インター線				
161号	福井県福井市 / 東海道 / 大阪市	54	知津今津線	182	西明寺次口線	261	磯野太文太線	341	信楽インター線				
303号	兵庫県神戸市 / 兵庫県姫路市 / 鳥取県鳥取市	55	大石山上野線	183	白鬚神宮線	263	丁野岩畑線	342	甲賀土インター線				
306号	兵庫県宍粟市 / 兵庫県姫路市	56	大津インター線	187	瀬川竹平線	264	高山鈴鹿線	343	草津インター線				
307号	兵庫県姫路市 / 兵庫県姫路市	57	栗田西インター線	188	相谷原鞍線	265	縄野油生線	344	湖東三セインター線				
365号	兵庫県西宮市 / 兵庫県西宮市	No.	一般県道	189	草津新山上線	268	伊吹山上野線	501	安養寺恵能線				
367号	兵庫県姫路市 / 兵庫県姫路市	102	大津湖岸線	192	福栗守線	271	佐野長浜線	502	近江八幡停車場線				
421号	愛知県名古屋市 / 愛知県名古屋市	103	大津停車場本町線	193	新海上桜栗線	272	国友貫殿線	504	小鳥野洲線				
422号	愛知県名古屋市 / 愛知県名古屋市	104	石山停車場線	194	柳川飯盛川線	273	栗野虎姫線	507	新河内ケ長線				
477号	山梨県甲府市 / 山梨県甲府市	106	平野石山中学線	196	三津浜貫口線	274	虎姫停車場線	508	中屋山上白鬚線				
No.	主要地方道	108	前潟横断玄海津線	197	八坂高宮線	275	三川月ケ瀬線	509	熊田長浜線				
2	大津能登川長浜線	109	木戸寺本登線	198	下豊浦武前線	276	小笠木路線	510	伊部兄古線				
3	大津能越北治線	113	石部草津線	199	下豊浦武前線	277	谷口筒畑線	511	菖蒲新田老士線				
4	草津伊賀線	116	六地蔵草津線	201	安土西生栄線	278	上山田八日市線	512	敷島高橋坂津線				
5	大津信楽線	117	川辺御園線	202	佐生五能往線	279	落川高月線	513	敷島高橋大浦線				
6	彦根停車場線	118	石部停車場線	203	佐生今津線	280	井口高月線	514	飯浦大官線				
9	大津停車場線	119	長野寺本堂線	204	福枝荒線	281	川合宇田線	517	彦根堂民停車場線				
10	長浜停車場線	122	貴生川停車場線	205	布施停車場線	282	中之郷停車場線	518	弥勒寺線				
11	守山栗東線	123	水口甲賀線	206	鶴市東近畿線	283	中河内木之本線	522	田代上野原線				
12	能登川長谷線	124	甲南停車場線	207	小脇西生栄線	285	大浦長野線	524	桜川西中在寺線				
13	彦根八日市甲西線	126	相模水口線	208	八日市五個荘線	286	大浦長野線	525	西明寺安部線				
14	近江八幡高月線	127	小佐治草津線	209	八日市五個荘線	287	小荒路牧野尻線	526	伊吹山麓線				
16	大津信楽線	128	杉谷蟻尾線	210	八日市伝法寺線	288	冷清水停車場線	528	金居原山線				
17	多賀豊郷線	129	四日市貴生川線	211	愛知川停車場線	289	甲野堂甲賀線	529	敷島高橋坂津線				
18	大津草津線	130	岩畑神崎線	212	愛知川停車場線	290	市場野田線	531	藤川春宮線				
19	山科二条線	131	神崎野崎線	213	湖東斉藤線	292	堀脇野線	532	永良湖線				
20	愛知川彦根線	132	甲南向山線	214	外入日市線	293	安養寺川原線	533	白谷野口線				
22	電工石部線	133	伊賀甲南線	215	横溝東荒線	294	金剛寺本町線	534	桑牛白鬚線				
23	小荒木高島線	134	上海松野尻線	216	鶴喜停車場線	295	蒲生停車場線	535	長水口線				
24	甲賀信楽線	135	長野上野線	217	鶴喜停車場線	296	蒲生停車場線	537	山石家線				
25	彦根近江八幡線	136	長谷神崎線	218	石部停車場線	297	石部草津線	538	和野鞍線				
26	大津守山近江八幡線	137	信楽停車場線	219	北笹鈴鹿線	298	北船木野線	539	岩谷北上川線				
27	春浦早苗線	138	信楽丸野線	223	近笹停車場線	300	南船木西方本線	540	下鹿月笠日線				
28	湖東愛知川線	139	上石治多賀線	224	多賀高宮線	301	白洲川鴨線	541	綾戸東川線				
29	東田大石安線	140	多賀柳ケ瀬線	225	多賀停車場線	302	北小松大物線	542	安養寺八日線				
30	下鴨大津線	141	山田草津線	226	佐目鈴鹿寺線	303	金中宮貫線	543	高宮北笹線				
31	栗東老蘇中線	142	草津停車場線	227	敏満寺野口線	304	信木本堅田線	544	大船多賀線				
32	野洲中主線	143	草津大路井線	229	宮浦停車場線	305	信木本堅田線	545	犬塚寺高次線				
33	西浅井志賀線	145	上野尾大路井線	230	宮浦停車場線	315	信木盛城線	546	野洲下山田線				
34	多賀犬塚寺線	146	敏満寺甲田線	234	鶴喜民高見立線	316	比良山線	547	大野名坂線				
35	大津堅田線	147	熊野計守山線	235	色浦宇賀野線	317	鴨川蓬莱線	548	大野名坂線				
36	大津宇治線	150	野洲停車場線	236	葛野浦線	318	比良山線	551	山梨伊吹線				
37	中山東上坂線	151	守山中主線	239	水谷原島線	323	今津水保線	553	今隈瀬線				
38	大田父井川線	153	幸津川原線	240	魚口倉鷹線	324	新旭饗庭線	554	長浜近江線				
40	山科大石線	155	木部野洲線	242	加田由村線	325	新旭饗庭線	557	西浅井マキノ線				
41	大津信楽石山線	156	守山中主線	243	東工新堀線	326	大浦饗庭線	558	坂浦マキノ線				
42	大津能登川八幡線	157	大津守山線	244	大野木宮長野線	327	大野木八日市線	559	分江八幡天神線				
43	草野草津線	158	安養寺入野線	246	大篠原高線	328	五個荘八日市線	775	甲賀島山線				
44	木之本椿坂線	164	永口高早線	247	動寺梨梨線	329	彦根梨梨線	781	高宮石塔線				
45	石寺八日市線	165	蓮台寺線	248	宇治山田線	330	神崎多賀線	782	鍵掛天津線				
46	八日市清年線	166	小口川号線	249	粉雪線	331	湖北長浜線	783	宇治田原大石東線				
47	伊賀近江木津線	168	下羽曲正辺線	251	近間八幡中山線	332	犬上本高月線						
48	近江八幡守山線	170	高木八日市線	252	南浜山本高月線	333	安善川今津線						
49	甲南向山伊賀線	175	朝日野神宮線	254	川道麻生線	334	多賀犬塚山線						

凡例

- 国道
- 1号　東京都千代田区 / 東海道 / 大津市
- 8号　富山県富山市 / 東海道 / 大阪市
- 21号　岐阜県高山市 / 東海道 / 名古屋市
- 161号　福井県福井市 / 東海道 / 大阪市
- 303号　兵庫県神戸市 / 兵庫県姫路市 / 鳥取県鳥取市
- 306号　兵庫県宍粟市 / 兵庫県姫路市
- 307号　兵庫県姫路市 / 兵庫県姫路市
- 365号　兵庫県西宮市 / 兵庫県西宮市
- 367号　兵庫県姫路市 / 兵庫県姫路市
- 421号　愛知県名古屋市 / 愛知県名古屋市
- 422号　愛知県名古屋市 / 愛知県名古屋市
- 477号　山梨県甲府市 / 山梨県甲府市
- 主要地方道
- 2　大津能登川長浜線
- 3　大津能越北治線
- 4　草津伊賀線
- 5　大津信楽線
- 6　彦根停車場線
- 9　大津草津線
- 10　長浜停車場線
- 11　守山栗東線
- 12　能登川長谷線
- 13　彦根八日市甲西線
- 14　近江八幡高月線
- 16　大津信楽線
- 17　多賀豊郷線
- 18　大津草津線
- 19　山科二条線
- 20　愛知川彦根線
- 22　電工石部線
- 23　小荒木高島線
- 24　甲賀信楽線
- 25　彦根近江八幡線
- 26　大津守山近江八幡線
- 27　春浦早苗線
- 28　湖東愛知川線
- 29　東田大石安線
- 30　下鴨大津線
- 31　栗東老蘇中線
- 32　野洲中主線
- 33　西浅井志賀線
- 34　多賀犬塚寺線
- 35　大津堅田線
- 36　大津宇治線
- 37　中山東上坂線
- 38　大田父井川線
- 40　山科大石線
- 41　大津信楽石山線
- 42　大津能登川八幡線
- 43　草野草津線
- 44　木之本椿坂線
- 45　石寺八日市線
- 46　八日市清年線
- 47　伊賀近江木津線
- 48　近江八幡守山線
- 49　甲南向山伊賀線
- 一般県道
- 176　桜川西堀王線
- 178　泉台野線
- 179　山松尾線
- 180　雄由矢口線
- 182　西明寺次口線
- 183　白鬚神宮線
- 187　瀬川竹平線
- 188　相谷原鞍線
- 189　草津新山上線
- 192　福栗守線
- 193　新海上桜栗線
- 194　柳川飯盛川線
- 196　三津浜貫口線
- 197　八坂高宮線
- 198　下豊浦武前線
- 199　下豊浦武前線
- 201　安土西生栄線
- 202　佐生五個荘線
- 203　佐生今津線
- 204　福枝荒線
- 205　布施停車場線
- 206　鶴市東近畿線
- 207　小脇西生栄線
- 208　八日市五個荘線
- 209　八日市五個荘線
- 210　八日市伝法寺線
- 211　愛知川停車場線
- 212　愛知川停車場線
- 213　湖東斉藤線
- 214　外入日市線
- 215　横溝東荒線
- 216　鶴喜停車場線
- 217　鶴喜停車場線
- 218　石部停車場線
- 219　北笹鈴鹿線
- 223　近笹停車場線
- 224　多賀高宮線
- 225　多賀停車場線
- 226　佐目鈴鹿寺線
- 227　敏満寺野口線
- 229　宮浦停車場線
- 230　宮浦停車場線
- 234　鶴喜民高見立線
- 235　色浦宇賀野線
- 236　葛野浦線
- 239　水谷原島線
- 240　魚口倉鷹線
- 242　加田由村線
- 243　東工新堀線
- 244　大野木宮長野線
- 246　大篠原高線
- 247　動寺梨梨線
- 248　宇治山田線
- 249　粉雪線
- 251　近間八幡中山線
- 252　南浜山本高月線
- 254　川道麻生線
- 255　草崎迫北線
- 256　青花寺貫根線
- 258　遠久片山線
- 259　西島鈴鹿線
- 261　磯野太文太線
- 263　丁野岩畑線
- 264　高山鈴鹿線
- 265　縄野油生線
- 268　伊吹山上野線
- 271　佐野長浜線
- 272　国友貫殿線
- 273　栗野虎姫線
- 274　虎姫停車場線
- 275　三川月ケ瀬線
- 276　小笠木路線
- 277　谷口筒畑線
- 278　上山田八日市線
- 279　落川高月線
- 280　井口高月線
- 281　川合宇田線
- 282　中之郷停車場線
- 283　中河内木之本線
- 285　大浦長野線
- 286　大浦長野線
- 287　小荒路牧野尻線
- 288　冷清水停車場線
- 289　甲野堂甲賀線
- 290　市場野田線
- 292　堀脇野線
- 293　安養寺川原線
- 294　金剛寺本町線
- 295　蒲生停車場線
- 296　蒲生停車場線
- 297　石部草津線
- 298　北船木野線
- 300　南船木西方本線
- 301　白洲川鴨線
- 302　北小松大物線
- 303　金中宮貫線
- 304　信木本堅田線
- 305　信木本堅田線
- 315　信木盛城線
- 316　比良山線
- 317　鴨川蓬莱線
- 318　比良山線
- 323　今津水保線
- 324　新旭饗庭線
- 325　新旭饗庭線
- 326　大浦饗庭線
- 327　大野木八日市線
- 328　五個荘八日市線
- 329　彦根梨梨線
- 330　神崎多賀線
- 331　湖北長浜線
- 332　犬上本高月線
- 333　安善川今津線
- 334　多賀犬塚山線
- 335　今津マキノ線
- 336　坂津浜饗線
- 337　相子畑野線
- 340　草津インター線
- 341　信楽インター線
- 342　甲賀土インター線
- 343　草津インター線
- 344　湖東三セインター線
- 501　安養寺恵能線
- 502　近江八幡停車場線
- 504　小鳥野洲線
- 507　新河内ケ長線
- 508　中屋山上白鬚線
- 509　熊田長浜線
- 510　伊部兄古線
- 511　菖蒲新田老士線
- 512　敷島高橋坂津線
- 513　敷島高橋大浦線
- 514　飯浦大官線
- 517　彦根堂民停車場線
- 518　弥勒寺線
- 522　田代上野原線
- 524　桜川西中在寺線
- 525　西明寺安部線
- 526　伊吹山麓線
- 528　金居原山線
- 529　敷島高橋坂津線
- 531　藤川春宮線
- 532　永良湖線
- 533　白谷野口線
- 534　桑牛白鬚線
- 535　長水口線
- 537　山石家線
- 538　和野鞍線
- 539　岩谷北上川線
- 540　下鹿月笠日線
- 541　綾戸東川線
- 542　安養寺八日線
- 543　高宮北笹線
- 544　大船多賀線
- 545　犬塚寺高次線
- 546　野洲下山田線
- 547　大野名坂線
- 548　大野名坂線
- 551　山梨伊吹線
- 553　今隈瀬線
- 554　長浜近江線
- 557　西浅井マキノ線
- 558　坂浦マキノ線
- 559　分江八幡天神線
- 775　甲賀島山線
- 781　高宮石塔線
- 782　鍵掛天津線
- 783　宇治田原大石東線
- その他の道路
- 計画・工事路線
- 交通不能区間
- 自転車道
- トンネル
- 主要地方道
- 一般県道
- 一般国道(指定区間外)
- 一般国道(指定区間)
- 有料道路
- 高速自動車道
- 連絡路位置
- 大型による通行止区間

LPガス協会会員販売店(支部別色分)

- 大津北支部
- 大津南支部
- 草津支部
- 守山野洲支部
- 甲賀支部
- 近江八幡支部
- 八日市支部
- 神崎支部
- 愛知支部
- 犬上支部
- 彦根支部
- 長浜支部
- 東浅井伊香支部
- 高島支部
- 会員外販売店